



FRÄNKISCHE-SCHWEIZ-VEREIN e.V.

WWL-RouteBox Schulung am 10.10.2024, LA. FO. Außenstelle Ebermannstadt

tb07.10.2024

Begrüßung

1. Was ist RouteBox
- 1.1 RouteBox starten
2. Karteneinstellungen
- 2.1 Karte drucken
3. Wanderwege
- 3.1 Auswählen, Details, suchen
4. Revisionen
5. Kartenwerkzeuge
6. Höhenmessung, Entfernung, freies Routing, meine Position
7. Passwort vergessen, ändern



1. Was ist RouteBox

<https://fs.routebox.wwl-web.de>

**Die RouteBox ist die neue digitale Wegeverwaltung der
Qualitätswanderregion Fränkische Schweiz.
Die Web-Gis Anwendung ermöglicht die Planung ,
Bearbeitung und Verwaltung der Wegenetze,
Beschilderung und dazugehörige Infrastruktur.**

3 Portale

- a) **A) Endverbraucherportal (Wanderer)**
- b) <https://www.wanderregion-fraenkische-schweiz.de/>
- c) **B) RouteBox (Wegemanagement)**
- d) **C) Administrator**

1.1 RouteBox starten

<https://fs.routebox.wwl-web.de>

Anmeldefelder



RouteBOX
Qualitätswanderregion Fränkische Schweiz

Mailadresse

Passwort

Anmelden

[Passwort vergessen?](#)

Web-GIS Anwendung zur Planung,
Bearbeitung und Verwaltung von Wegnetzen,
Beschilderungen und zugehöriger Infrastruktur.

WWL Umweltplanung und Geoinformatik GbR
Mozartweg 8
79189 Bad Krozingen

info@wwl-web.de
www.wwl-web.de



2. Karteneinstellungen

Projektinfo Portal Hilfe Impressum Datenschutz Cookie-Einstellungen [petra.berbalk@gmail.com](#)

Karten Ebenen

Karten Ebenen

Basiskarten

Luftbild	<input type="checkbox"/>	<input type="range"/>
Topografische Karte	<input checked="" type="checkbox"/>	<input type="range"/>
OpenTopo	<input type="checkbox"/>	<input type="range"/>
OSM	<input type="checkbox"/>	<input type="range"/>

Inhalte

Standorte	<input checked="" type="checkbox"/>	<input type="range"/>
Kategorie A	<input checked="" type="checkbox"/>	
Kategorie B	<input checked="" type="checkbox"/>	
Kategorie C	<input checked="" type="checkbox"/>	
Standort Titel	<input type="checkbox"/>	<input type="range"/>
Standort Nummern	<input type="checkbox"/>	<input type="range"/>
Wegnetz	<input checked="" type="checkbox"/>	<input type="range"/>
Style:		Default
Markierungszeichen	<input type="checkbox"/>	<input type="range"/>
Weitere Karteninhalte	<input type="checkbox"/>	<input type="range"/>
Kulturtafeln	<input checked="" type="checkbox"/>	
Bänke	<input checked="" type="checkbox"/>	
Wandertafeln	<input checked="" type="checkbox"/>	
Öpnr	<input type="checkbox"/>	<input type="range"/>
Bahnhöfe	<input checked="" type="checkbox"/>	
Bushaltestellen	<input checked="" type="checkbox"/>	
Wegnetz - WMS	<input checked="" type="checkbox"/>	<input type="range"/>
Polygon	<input type="checkbox"/>	<input type="range"/>
Polygon (Label)	<input type="checkbox"/>	<input type="range"/>

Administrativ

Gemeinde	<input type="checkbox"/>	<input type="range"/>
Gemeinde (Label)	<input type="checkbox"/>	<input type="range"/>
Revier	<input type="checkbox"/>	<input type="range"/>
Revier (Label)	<input type="checkbox"/>	<input type="range"/>
Staatsforsten	<input type="checkbox"/>	<input type="range"/>

GPS 49.77406 11.36038
UTM 32U 06669945 5516183

Leaflet

Karteneinstellungen

Für Auswahl Unterkategorien muss Hauptkategorie zuerst selektiert werden

Auswahl Karteninhalte

Mit "Linksklick" können die Kriterien eingeblendet oder ausgeblendet werden

RouteBOX^{PRO}
Qualitätswanderregion Fränkische Schweiz

Einführung

WWL - RouteBOX

Herzlich Willkommen in der WWL RouteBOX, der neuen digitalen Wegeverwaltung der Qualitätswanderregion Fränkische Schweiz. Die RouteBOX bildet das Herzstück des Leader-Projekts „Fränkische Schweiz – Qualitätswanderregion mit starkem Kultur- und Gesundheitsprofil“.

Die Web-GIS Anwendung ermöglicht die Planung, Bearbeitung und Verwaltung der Wegenetze, Beschilderungen und zugehörigen Infrastruktur.

[Portal Hilfe](#)

LEADER-Aktionsgruppen BA • BT • FO • KU • LIF

Landkreis Bamberg der Landkreis Bayreuth Vielfalt & Visionen LANDKREIS FORCHHEIM

LANDKREIS KULMBACH Landkreis Lichtenfels

Kooperationspartner

FRÄNKISCHE SCHWEIZ OBERMAIN JURA

Förderung

OBERFRANKEN STIFTUNG

Gefördert durch das Bayerische Staatsministerium für Ernährung, Landwirtschaft und Forsten und den Europäischen Landwirtschaftsfonds für die Entwicklung des ländlichen Raums (ELER)

Standorte

Wanderwege

Wegnetz

Inhalte der Datenbank

Revisionen

RouteBOX
Qualitätswanderregion Fränkische Schweiz

Standorte

Standort Planung

Alle FSV RSV

Freitext

Gemeinde
-- keine Einschränkung --

Revier
-- keine Einschränkung --

Filter zurücksetzen Zoom auf Filter-Auswahl Tabelle auf sichtbaren Kartenausschnitt beschränken

ID	Gem.	Cat	Titel
2	BT_Aho	A	Oberailsfeld
4	BT_Aho	C	Abzw. bei Oberailsfeld in Richtung Burg Rabenstein
5	BT_Aho	B	Rennerfelsen
7	BT_Aho	C	Abzw. zwischen Schneiderloch und Zauppenberg
8	BT_Aho	B	Zauppenberg Ortsmitte
9	BT_Aho	C	Abzweigung bei Zauppenberg
11	BT_Aho	C	Abzweigung bei Neumühlhöhle
12	BT_Aho	C	Abzweigung Neumühle
13	BT_Aho	C	Neumühle
15	BT_Aho	C	Abzweigung nach Neumühle

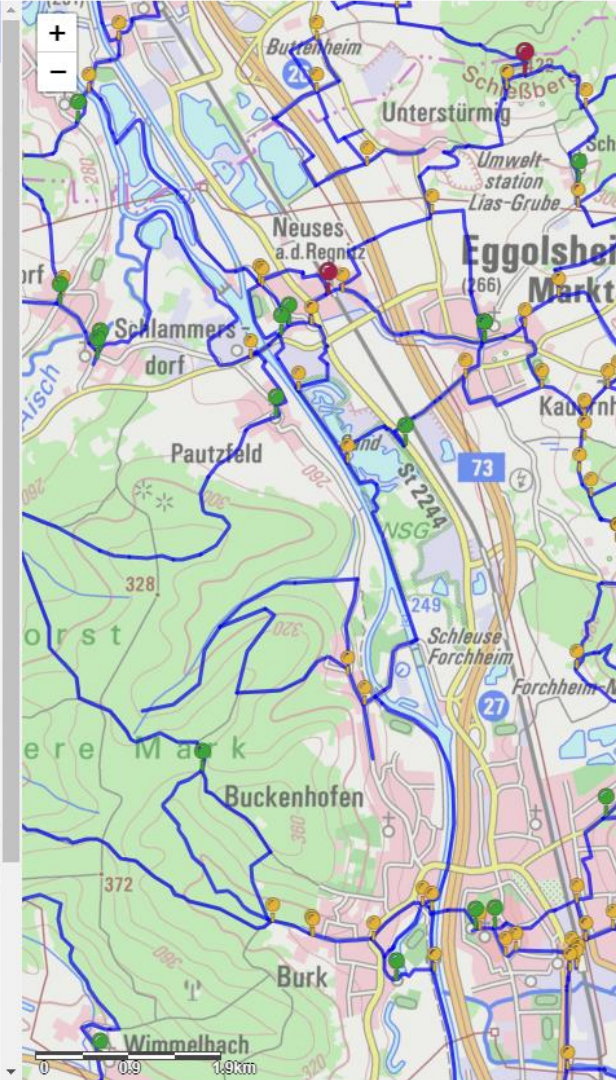

Mit Linksklick auf Symbol, Standorte werden aufgelistet



2.1 Karte drucken

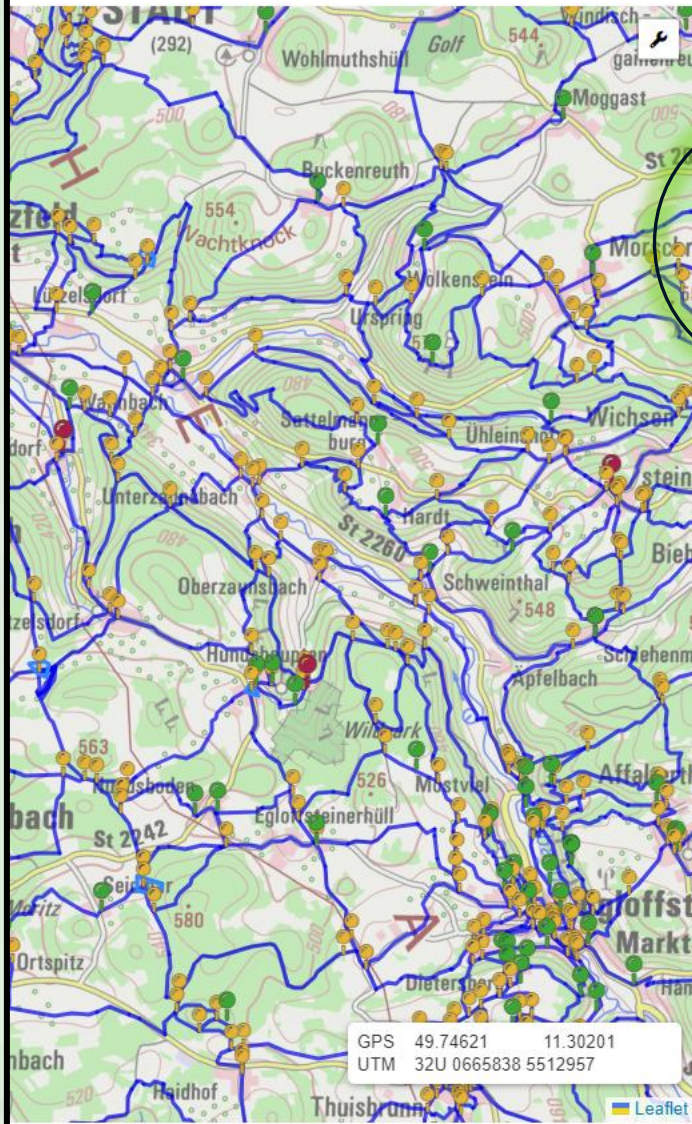

Kartenbereich drucken

Bitte wählen Sie den gewünschten Maßstab aus und positionieren das Auswahlfeld auf der Karte.

Maßstab
1 : 5.000

Eigener Maßstab

Format
A4 Quer

Druckbereich auswählen **Zurücksetzen**

GPS 49.74621 11.30201
UTM 32U 0665838 5512957



Druckformat und Bereich bestimmen

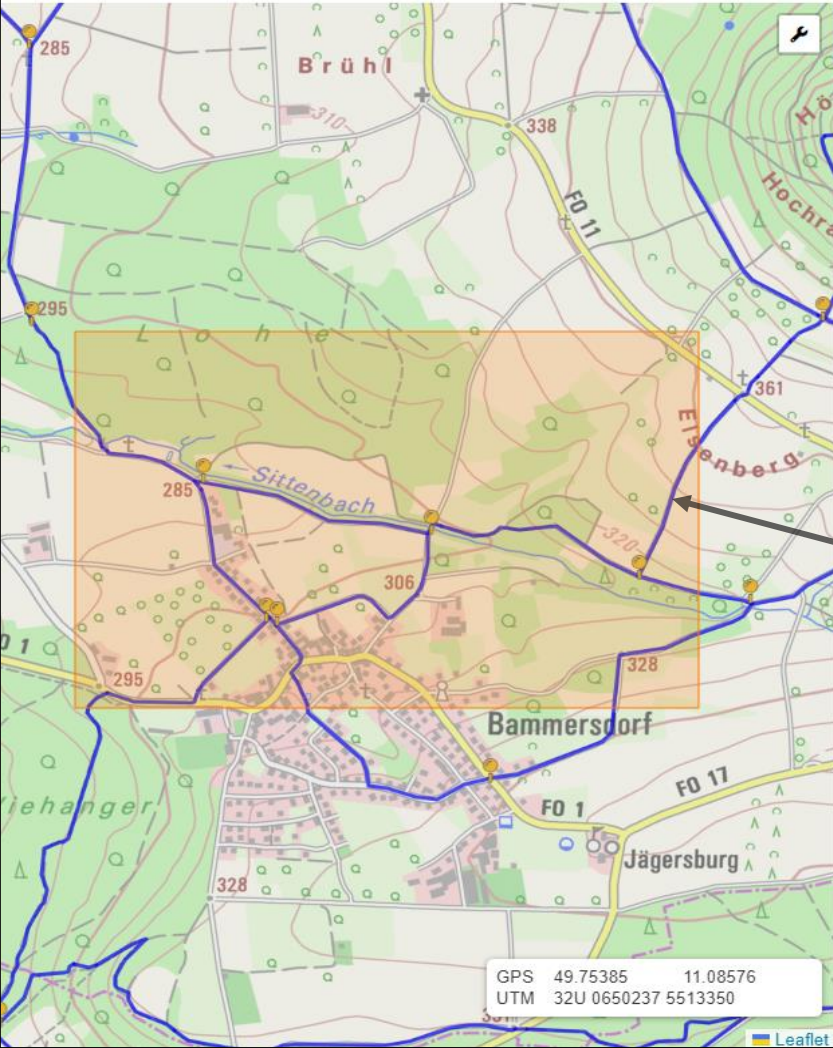

Kartenbereich drucken

Bitte wählen Sie den gewünschten Maßstab aus und positionieren das Auswahlfeld auf der Karte.

Maßstab
1 : 5.000

Eigener Maßstab

Format
A4 Quer

Bereich drucken **Zurücksetzen**

„Bereich drucken“ anklicken

Durch scrollen wird der Bereich vergrößert oder verkleinert.
Mit Mausclick „Links und halten“ verschoben.

GPS 49.75385 11.08576
UTM 32U 0650237 5513350

The background features a large, faint green watermark of a circular seal. The seal contains a central figure, possibly a person or a deity, surrounded by text. The word "Friede" is visible at the top left, and "1794" is at the top right. The seal is partially obscured by the text and a diagonal line.

3. Wanderwege

Hier werden die Wege ausgewählt
„Klick“ auf den Weg zeigt diesen im Wegenetz an

„Linksklick“ auf Dreieck- Fenster klappt ein

RouteBOX PRO
Qualitätswanderregion Fränkische Schweiz

Projektinfo Portal Hilfe Impressum Datenschutz Cookie-Einstellungen [Speichern und Beenden](#) [master](#)

Gemeinde -- keine Einschränkung
Längenfilter -- keine Einschränkung
Revier -- keine Einschränkung

Filter zurücksetzen Zoom auf Filter-Auswahl Tabelle auf sichtbaren Kartenausschnitt beschränken

ID	Name	Länge	Zeichen
105	13 Brauereien Weg Strullendorf-Memmelsdorf	34.3 km	
389	1 Blauer Hut	10.5 km	
225	2 Brauner Hut	15.5 km	
293	3 Grüner Hut	10 km	
249	4 Roter Hut	9.4 km	
253	5 Oranger Hut	14.9 km	
84	Abenteuerweg	6 km	
414	Adlersteig-Bartelskirche	6.4 km	
97	Affalterthaler Höhenrundweg	10.3 km	
107	Ailsbachtalweg	14.3 km	

50 Einträge anzeigen
1 bis 50 von 518 Einträgen

Wanderwege Details
Id: 249
Name: 4 Roter Hut
Markierungszeichen:

Technische Daten

9.4 km Länge	3 h 0 min Dauer	462 m Höchster Punkt
326 m Tiefster Punkt	209 m Anstieg	209 m Abstieg

Wegebeschaffenheit

Asphalt:	1.9 km	20%
Schotterweg:	5 km	53%
naturnaher Weg:	2 km	21%
Pfad:	0.4 km	4%

Beschilderungsplan
[Download PDF](#)
[Download GPX](#)

GPS 49.96363 11.55092
UTM 32U 0682945 5537707

„Linksklick“ auf Weg zeigt 2. Weg an

„Linksklick“ auf Dreieck- Fenster klappt ein



3.1 Auswählen, Details suchen

Standort mit Nummer

Wanderwege

Neue Route Anlegen

Alle FSV RSV

Freitext

Gemeinde
-- keine Einschränkung --

Längenfilter
-- keine Einschränkung --

Revier
-- keine Einschränkung --

Filter zurücksetzen Zoom auf Filter-Auswahl Tabelle auf sichtbaren Kartenausschnitt beschränken

ID	Name	Länge	Zeichen
159	Birkenreuth-Wohlmannsgesees-Kandorf	7 km	
416	Bistumsweg	4.4 km	
40101	Blauer Ring	8.8 km	
209	Blühender Jura	96.9 km	
92	Brauereienweg	14.2 km	
245	Brauereienweg (Hochstahl-Breitenlesau-Nankendorf-Waischenfeld)	10.6 km	

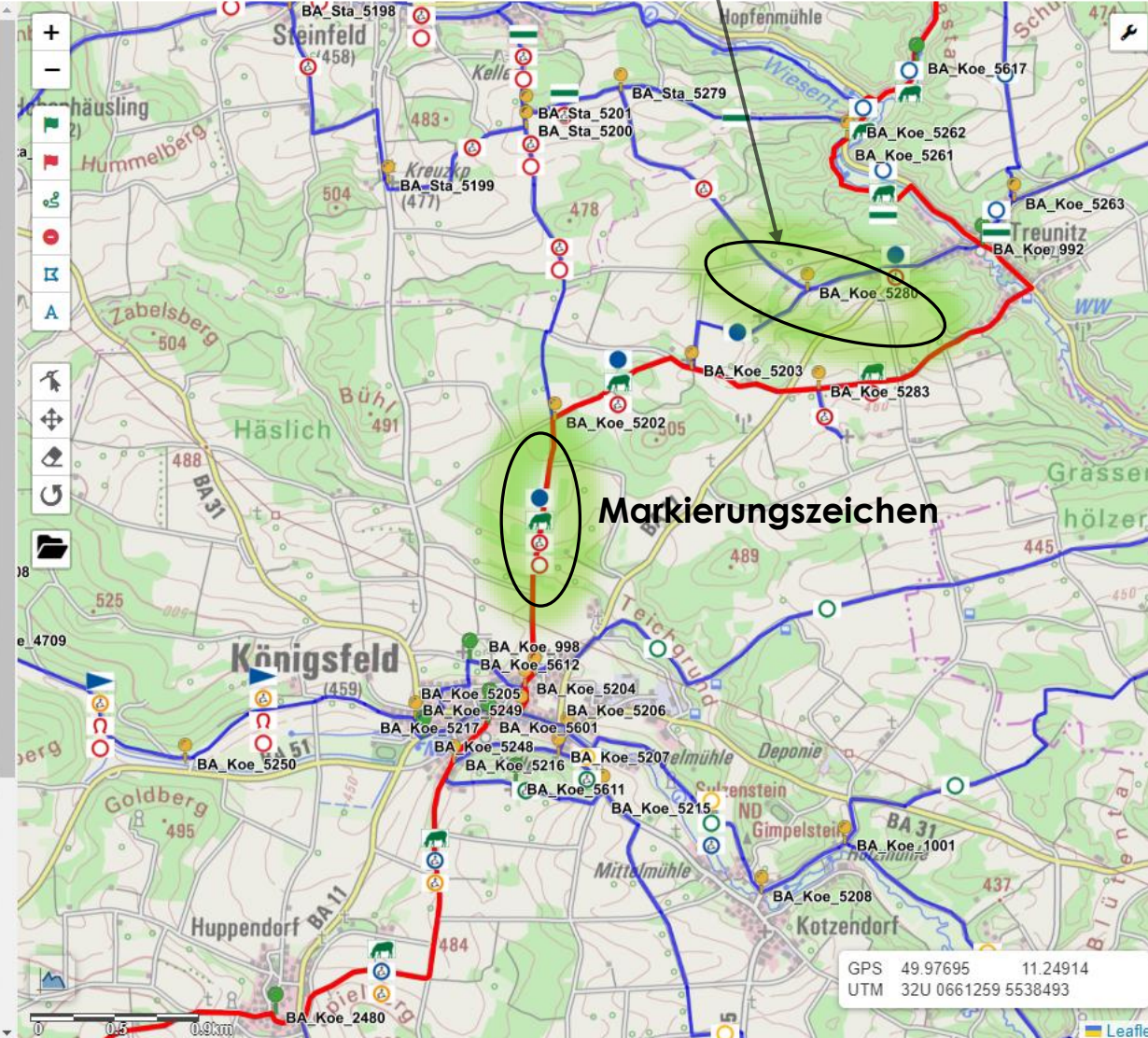

Markierungszeichen

ID: 209

Name:
Blühender Jura

Markierungszeichen



Technische Daten



Wegebeschaffenheit

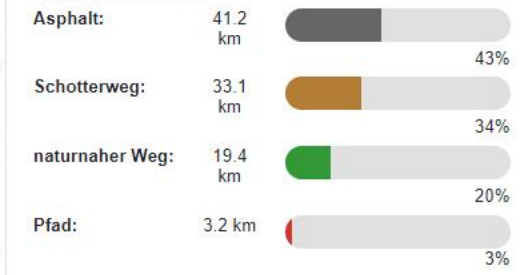

Beschilderungsplan

Download PDF

Download GPX

Route drucken

GPS 49.97695 11.24914
UTM 32U 0661259 5538493

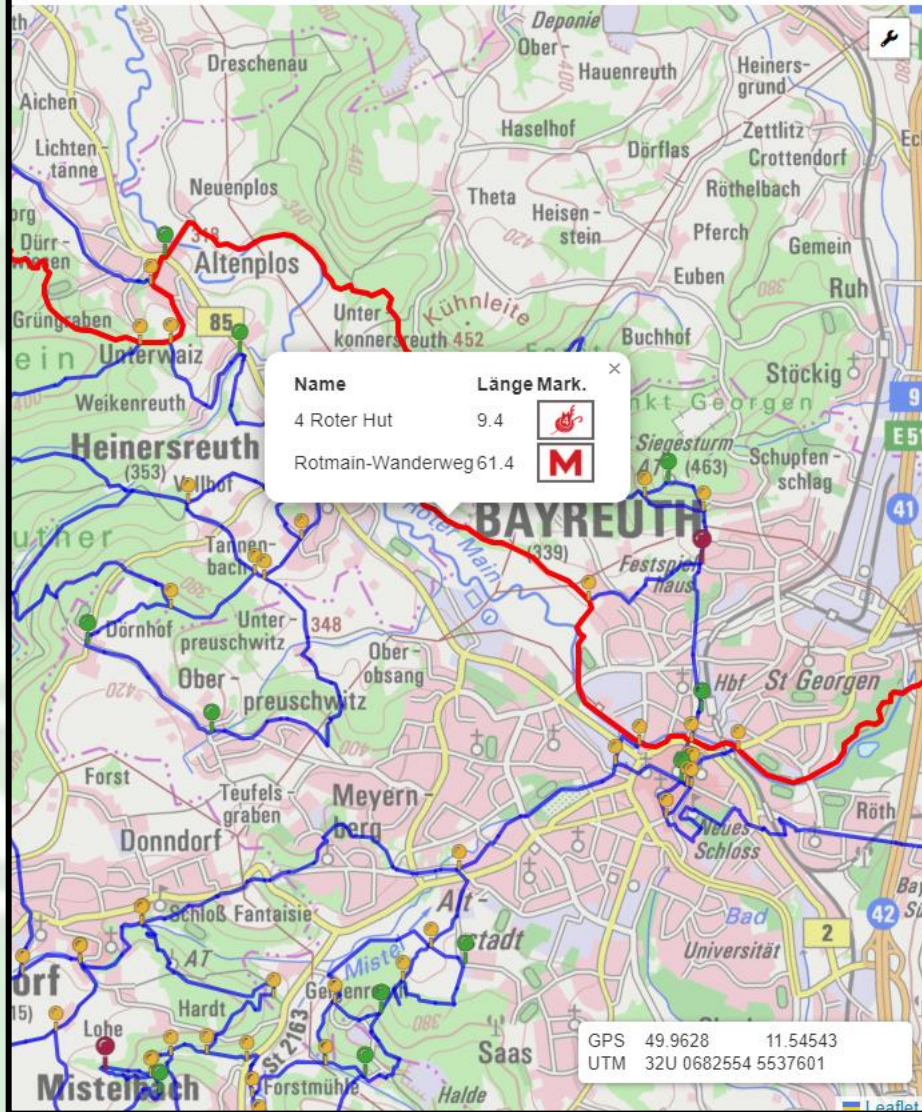

Name	Länge	Mark.
4 Roter Hut	9.4	
Rotmain-Wanderweg 61.4		

Wanderwege Details

Id: 40100

Name:
Rotmain-Wanderweg

Markierungszeichen

Technische Daten

61.4 km	19 h 25 min	594
Länge	Dauer	Höchster
293 m	1442 m	1156
Tiefster Punkt	Anstieg	Abst.

Wegebeschaffenheit

Asphalt:	22.9 km	
Schotterweg:	24.4 km	
naturnaher Weg:	8.4 km	
Pfad:	5.7 km	

Beschierungsplan

[Download PDF](#)

GPS 49.9628 11.54543
UTM 32U 0682554 5537601

Jeder Weg hat eigne ID #



4. Revisionen

BEISPIEL REVISIONSTITEL

Ersatz defekter Wegweiser

**Ersatz Wegweiser mit Änderung Text und /oder
Laufrichtung**

- ▶ **Änderung Standort ohne/mit neue/n Wegweiser/n**
- ▶ **Vorschlag Streckenverlegung**
- ▶ **Neue Bank oder Wandertafel**

Neue Revision anlegen

RouteBOX PRO
Qualitätswanderregion Fränkische Schweiz

Revisions Übersicht

[+ Neue Revision anlegen](#)

Alle **FSV** RSV

Freitext

Gemeinde
-- keine Einschränkung --

status

Revier
-- keine Einschränkung --

[Filter zurücksetzen](#) [Zoom auf Filter-Auswahl](#) [Tabelle auf sichtbaren Kartenausschnitt beschränken](#)

ID	Datum	Titel	Status
▶ 3	2024-02-21 18:55:36.144242+01	Neue Wegweiser wegen Beschädigung	
▶ 12	2024-04-19 19:59:26.274173+02	Übergabepunkte BR Wandertpur 24	
▶ 11	2024-02-22 14:33:58.675369+01	Wandertafel Thurnau - Alladorf	
▶ 6	2024-02-22 14:29:56.432327+01	Wandertafel Thurnau - Busbahnhof	
▶ 5	2024-02-22 14:29:07.470847+01	Wandertafel Thurnau - Golfplatz	
▶ 4	2024-02-22 14:27:21.746283+01	Wandertafel Thurnau - Hutschdorf	

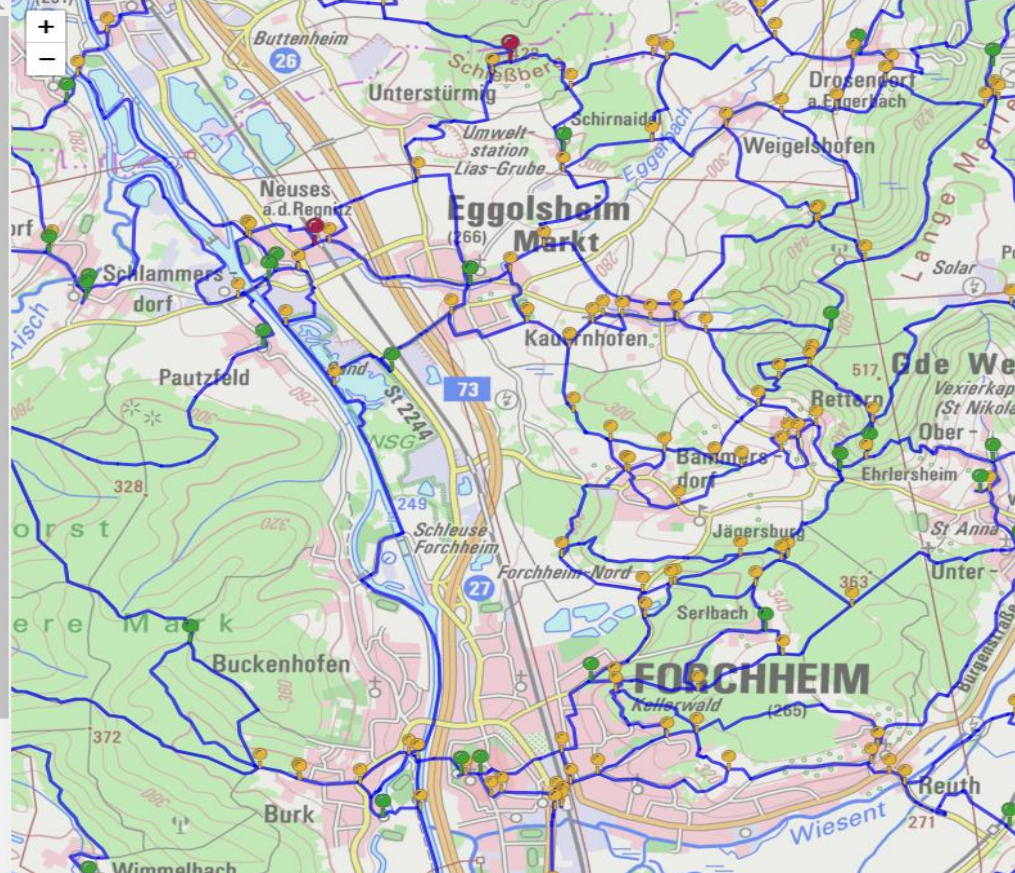

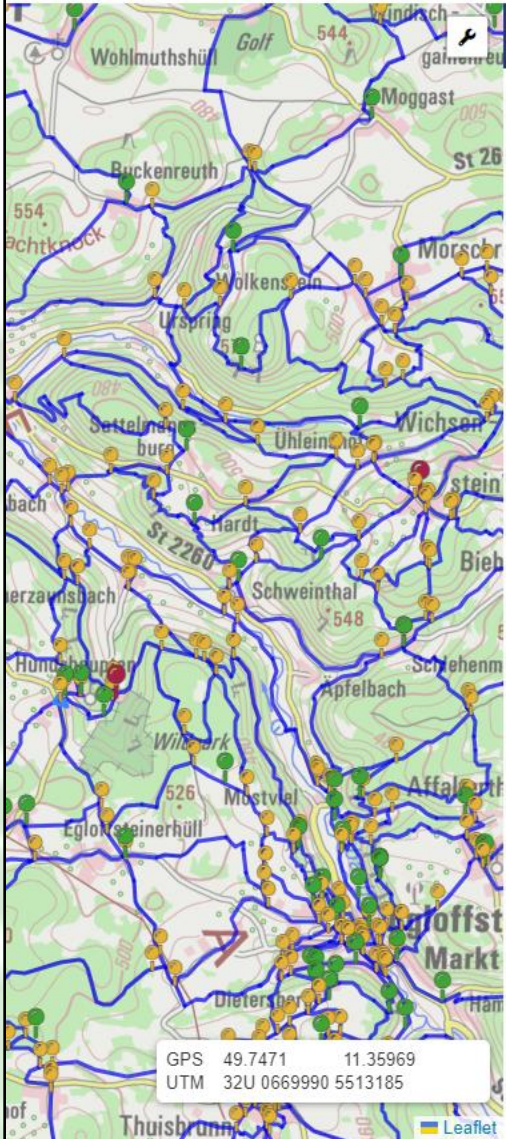

Revisions Meldungen

Revision ID 12
In diesem Bereich können Sie Revisionen erzeugen und versenden.

Revisionen sind Änderungsvorschläge am bestehenden Wegenetz oder Wegweiser Standorten.

Revision dokumentieren
Bitte versehen Sie den Revisions Titel und die Beschreibung mit möglichst detaillierten Informationen.

Titel der Revision

Übergabepunkte BR Wandertpur 24

Beschreibung der Revision

Status

Revision drucken

Schließen

Kommentare

Neuer Kommentar



Titel erstellen

Revisions Meldungen

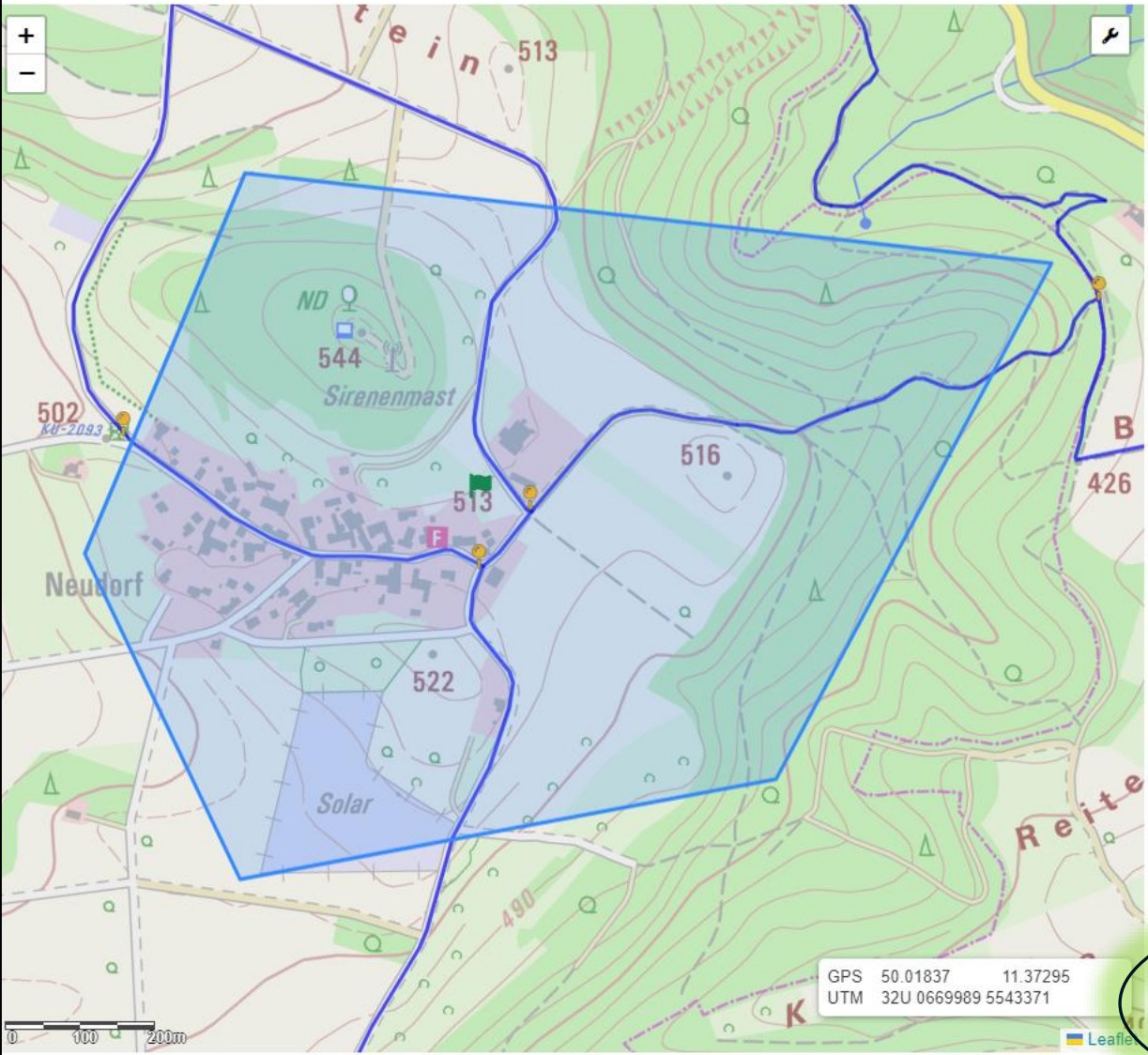

möglichst detaillierten Informationen.

Titel der Revision
Neue Wegweiser wegen Beschädigung

Beschreibung der Revision
Sechs neue Wegweiser (s. PDF) am Standort KU_Kas_457 nötig.
Bitte nachbestellen und senden an:
Ehepaar Dressel

Status
[Dropdown menu]

- Revision drucken
- Revision bearbeiten
- Löschen
- Schließen

Kommentare
Kommentar 1
|| 2024-02-21 18:56:01+01

Neuer Kommentar
[Text input field]
Absenden

Revision absenden

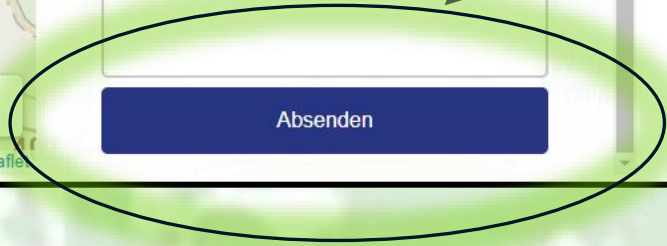



6. Kartenwerkzeuge

Werkzeuggeste für Revision

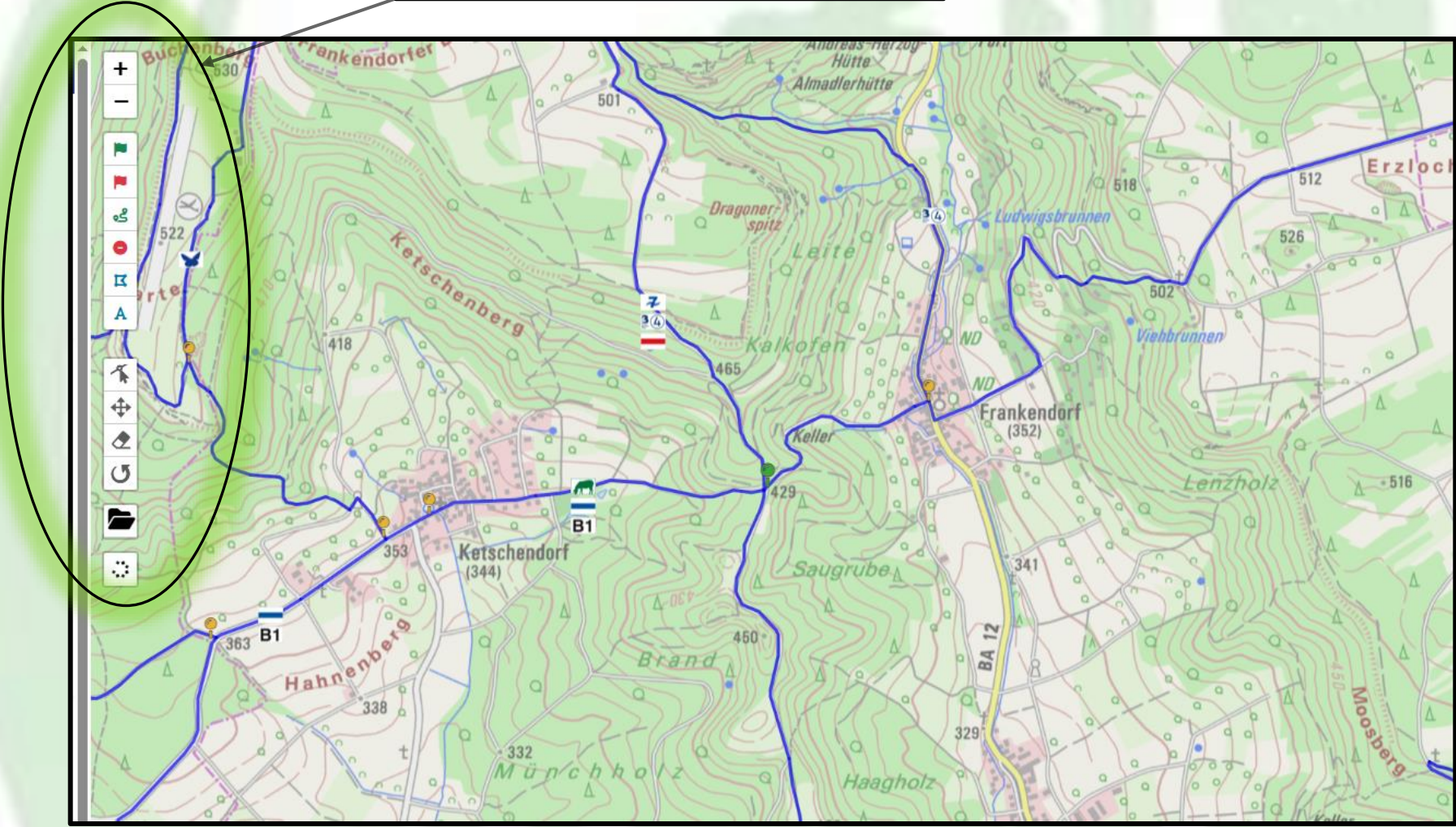

Strecke digitalisieren

The screenshot displays the RouteBOX PRO web application interface. At the top left, the logo and text "RouteBOX PRO Qualitätswanderregion Fränkische Schweiz" are visible. The top right contains navigation links: "Projektinfo", "Portal Hilfe", "Impressum", "Datenschutz", and "Cookie-Einstellungen". The main area is a map with various features: a blue polygon labeled "Polygon", a green line labeled "Strecke digitalisieren", and a white text box "Hier bitte neuen Standort für Wegweiser planen" with a green flag icon. The map includes contour lines, elevation points (e.g., 289, 311, 324), and place names like "Lochbrunnen", "Meilenrot", and "Kastenschlag". On the left, a vertical toolbar contains icons for zooming, map layers, and other navigation functions. On the right, a "Revisions Meldung" form is open, showing "Revision ID 13" and a description: "Neuer Standort mit neuem Me... Neuer Wegverlauf digitalisiert Fläche digitalisiert". The form includes fields for "Titel der Revision" (containing "TEST") and "Beschreibung der Revision". At the bottom right, there are buttons for "Dateien auswählen" and "K...", and a green button labeled "Re".

Polygon

Neuer Standort mit Hervorhebung als Fläche

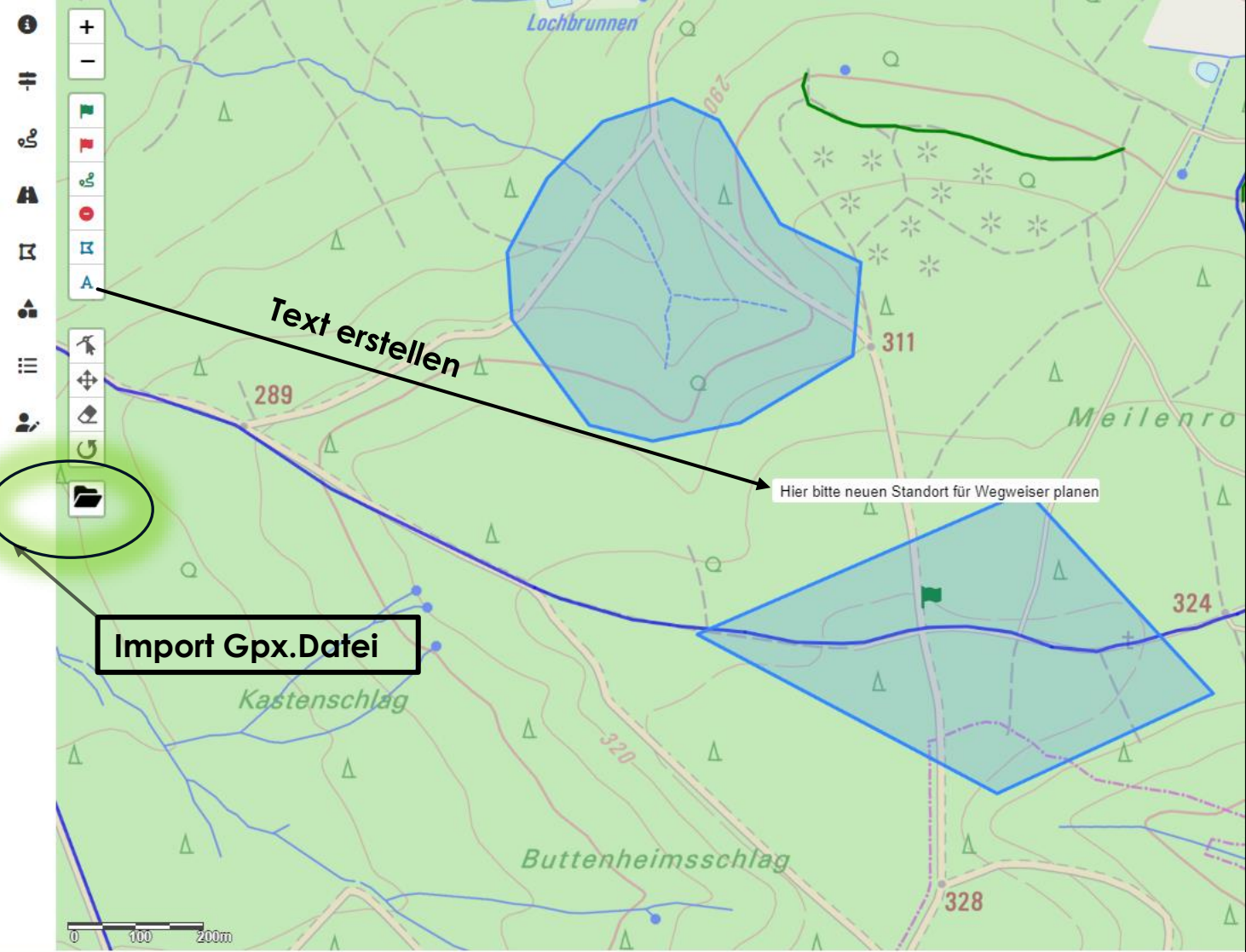

Text erstellen

Hier bitte neuen Standort für Wegweiser planen

Import Gpx.Datei

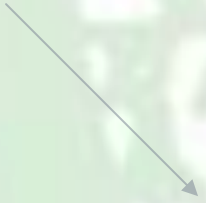
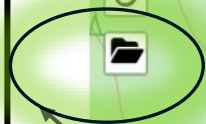



6.1 Höhenmessung, Entfernung, freies Routing, meine Position

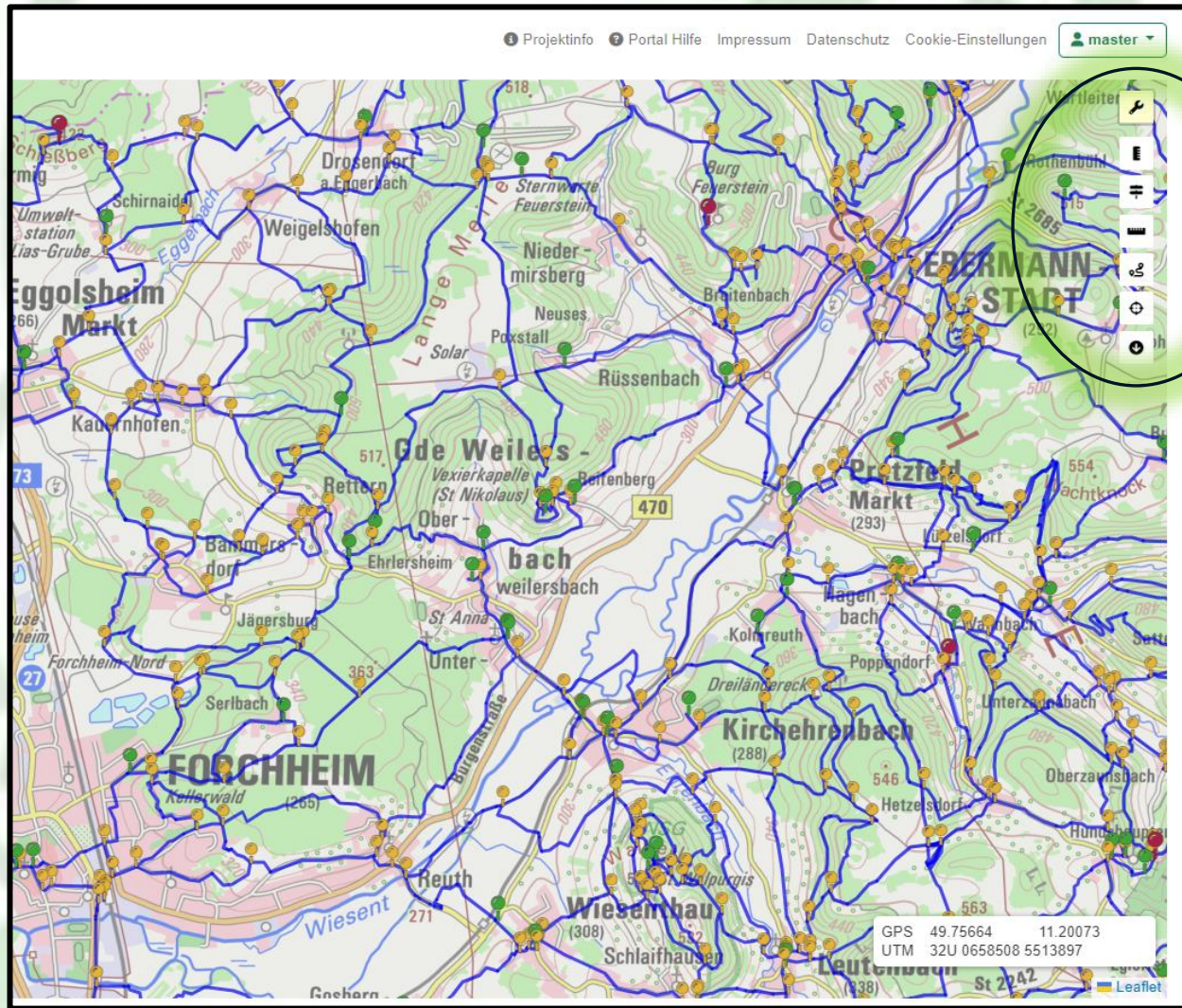

Werkzeugauswahl

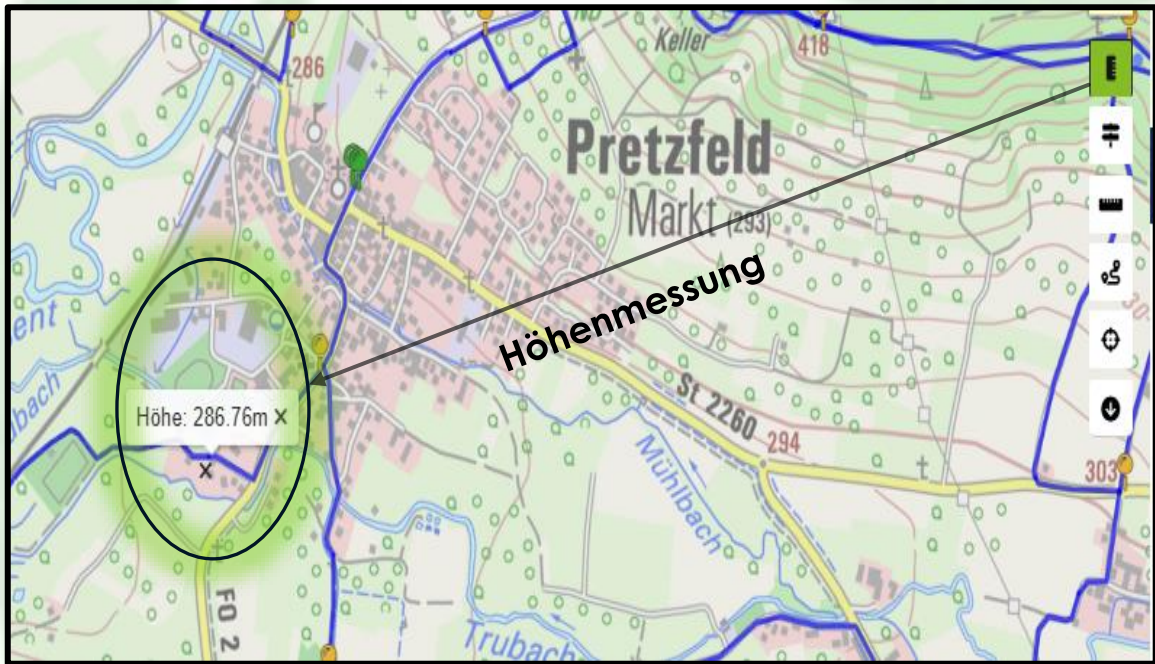

Linker Mausklick auf Symbol, dann auf Karte linken Mausklick



Linker Mausklick auf Symbol, dann in Karte mit linken Mausklicks weiter. Endpunkt Doppelclick Links.

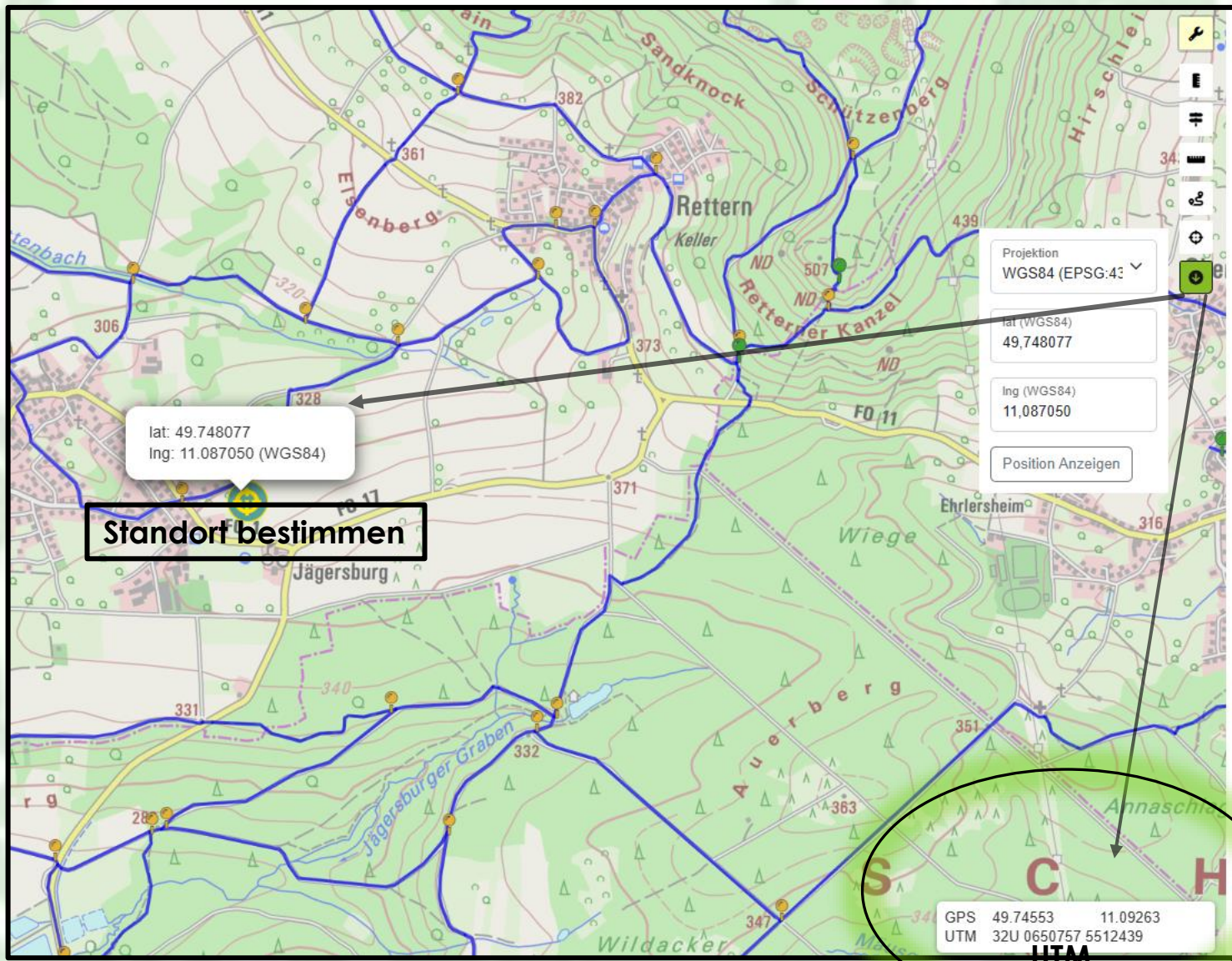

Linker Mausklick auf Symbol, dann auf Karte linken Mausklick



7.Passwort vergessen, ändern

 **RouteBOX**
Qualitätswanderregion Fränkische Schweiz

Mailadresse

Passwort

Anmelden

[Passwort vergessen?](#)

Web-GIS Anwendung zur Planung,
Bearbeitung und Verwaltung von Wegnetzen,
Beschilderungen und zugehöriger Infrastruktur.

WWL Umweltplanung und Geoinformatik GbR
Mozartweg 8
79189 Bad Krozingen

info@wwl-web.de
www.wwl-web.de

Passwort zurücksetzen, Hinweisen folgen

VIEL SPAß MIT DER ROUTEBOX